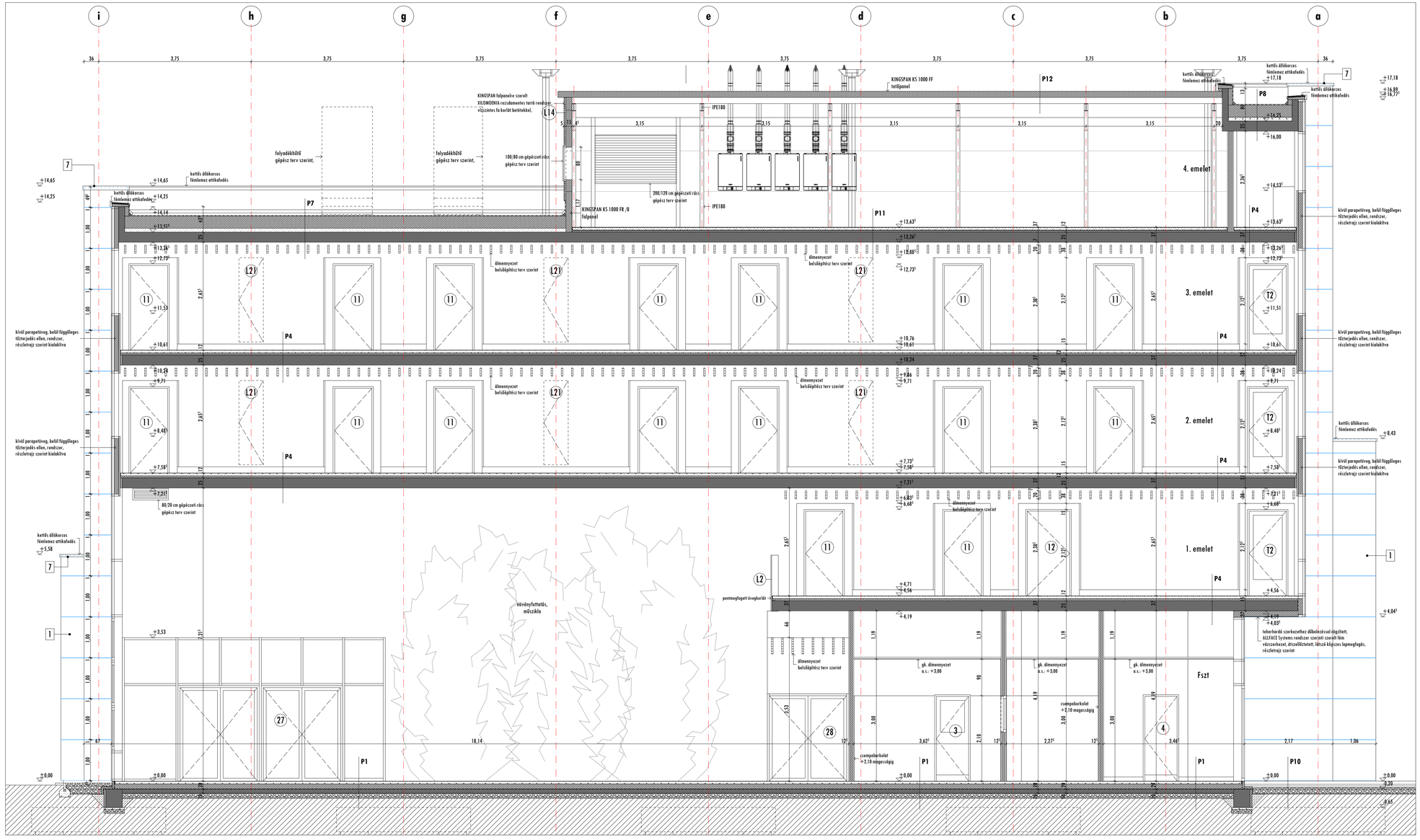

Megjegyzés:
- ±0,00 = 101,90 mBf az épület főbejárat előtti járda szintje.
- A teherhordó szerkezetek méretei, anyagminősége, geometriája a statikai tervek szerint készül.
- Az épületgépészeti rendszerek, berendezések, nyomvonalak, áttörések az épületgépészeti tervek szerint készül.
- Az épületvillamosági rendszerek, berendezések, nyomvonalak, áttörések az épületvillamossági tervek szerint készül.
- A már elkészült szerkezetek méreteit a kapcsolódó szerkezetek építése során a helyszínen ellenőrizni kell.
- Az épület különböző szerkezeti elemeinek összeépítésére, kapcsolatának kialakítására az építészeti tervek, konzsinációk, műszaki leírások, költségvetési kiírások együttesen adnak irányutatást.
- Az építés során az egyes szakágak terveit együtt kell kezelni.
- A tervdokumentáció elemei együtt értelmezendők.
- Az egyes anyagokat, szerkezeteket a rendszer szerinti kiegészítő elemekkel a szükséges technológiai rendben alkalmazva kell beépíteni.
- Bárminemű eltérés esetén a tervezők véleményét kell kérni.
- A szobák, közlekedők, lobby és közösségi terek belső burkolatai, álmennyezetei, beépített berendezései, mobiliái a belsőépítészeti tervek szerint készülnek.

Anyagjelölés:

- VB. szerkezet
- Falazott szerkezet
- Hőszigetelés
- Fa anyagú szerkezet
- Betonszerkezet
- Kavicságy
- Feltöltés

Gav-Art Stúdió Kft.
4400 Nyíregyháza,Szabadság tér12/a. I/10
T:42/402500;F:42/504885;M:30/9787264
E-mail: gavart@gavart.hu; www.gavart.hu

"A Modern Városok Program" keretében megvalósítandó "Pangea Ökocentrum" (Sóstói többfunkciós oktatási központ) Nyíregyháza-Sóstófürdő, Állatpark Blaha Lujza sétány hrsz.:15010/5

Építtető:
Nyíregyháza Megyei Jogú Város Önkormányzata
4400 Nyíregyháza, Kossuth tér 1. sz.

Építési kivitelezési tervdokumentáció

146/2016 KT

Felelős építésztervező:
Gávás Attila
É/T-15-0041

E - E metszet
M = 1:50

2017. február hó

E-12

Ez a tervlap a tervező szellemi terméke és tulajdona, szerzői jog védi (szerzői jogról szóló 1999.évi LXXVI trv.). Kizárólagos jog fenntartva. A tervlap bármilyen formában történő másolása, sokszorosítása, közreadása,közzététele csak a tervező írásbeli hozzájárulásával lehetséges!